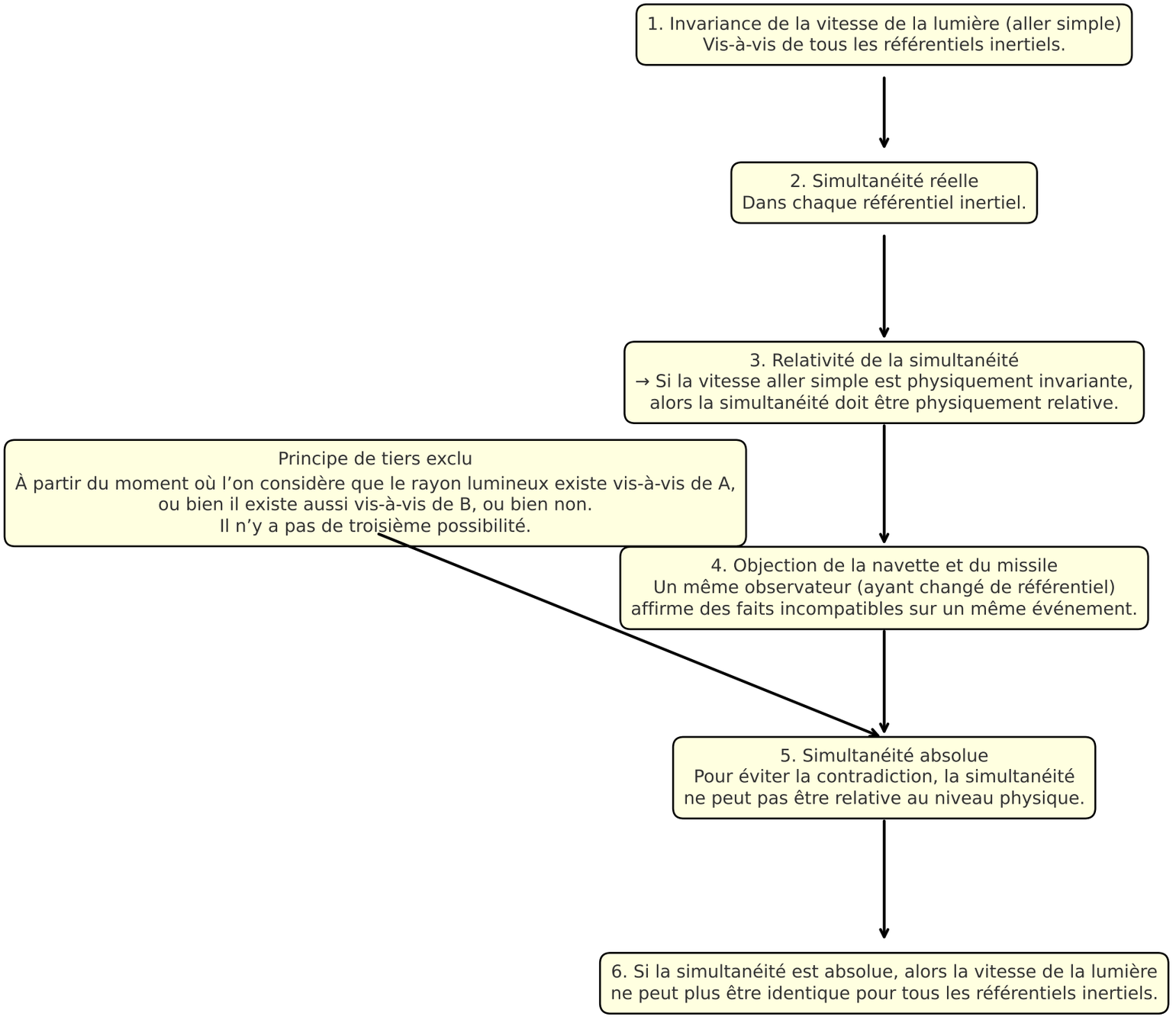Simultanéité relative et logique de l’être : une contradiction inévitable